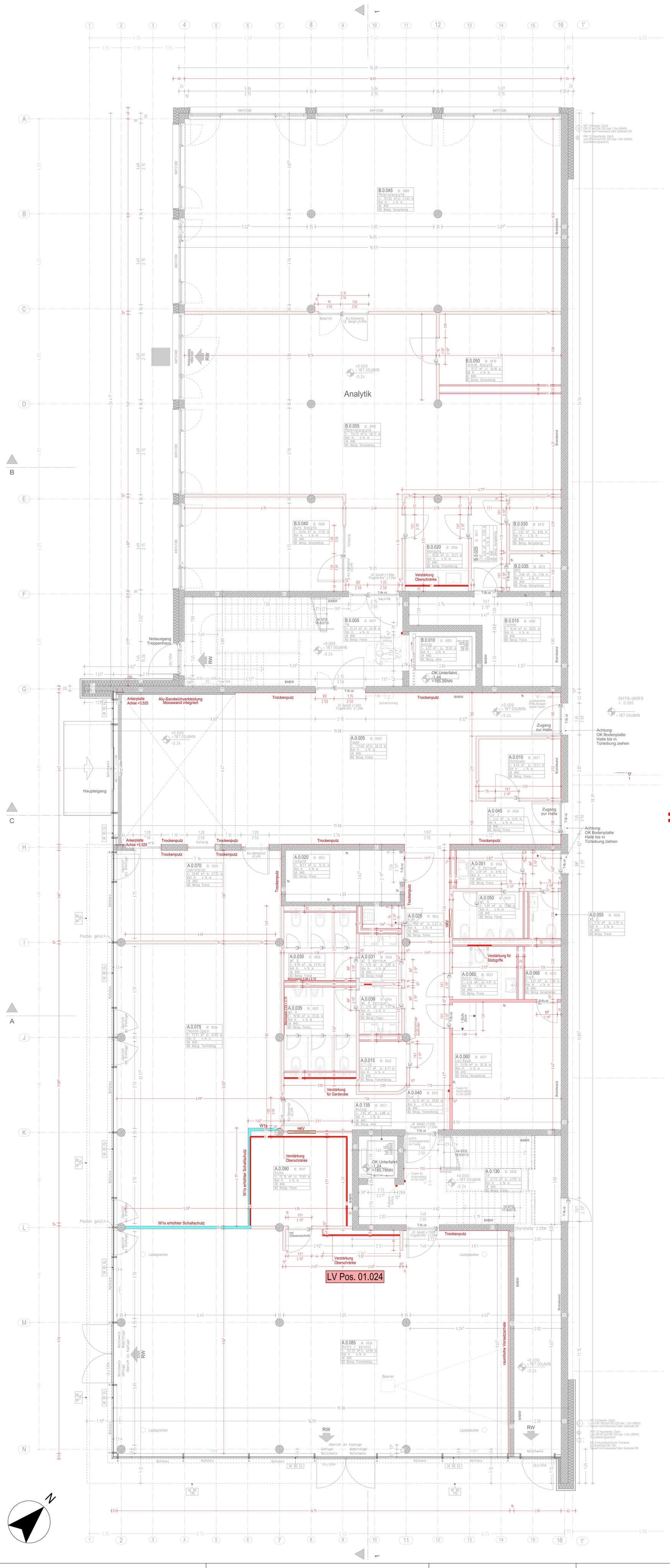

LV Pos. 01.011

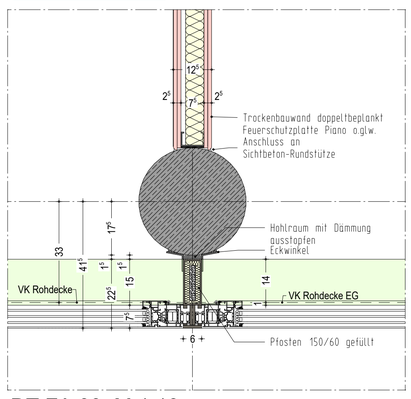

DT FA 03 M 1:10
Anschlüss PR-Fassade an Rundstütze

LV Pos. 01.010

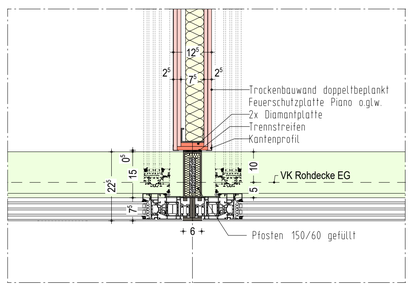

DT FA 04 M 1:10
Anschlüss PR-Fassade an GK-Wand

- Trockenbau
  W112 C75 beidseitig 2x12,5mm
  Feuerschutz Knauf Piano beplankt oder glw.
  Rw ≥57,2 dB R'w ≥45dB
- Trockenbau mit erhöhtem Schallschutz
  W112 C75 beidseitig 2x12,5mm
  Knauf Diamant beplankt oder glw.
  Rw ≥61,5dB R'w ≥55dB
- Trockenbau feuerbeständig
  W112 C75 beidseitig 2x12,5mm
  Feuerschutz Knauf Piano beplankt oder glw.
- Schachtand feuerbeständig
  W628B.de CW 50 einseitig beplankt
  2x20mm Massivbauplatte o.glw.
- Trockenbau Vorsatzschale

Index	Änderung

LEGENDE

- Stahlbeton
- Stahlbeton feuerbeständig
- Stahlbeton Bauart Brandwand
- Stahlbeton Brandwand
- Mauerwerk
- Mauerwerk feuerbeständig
- Trockenbau
- Trockenbau mit erhöhtem Schallschutz
- Trockenbau feuerbeständig
- Schachtwand feuerbeständig
- Trockenbau Vorsatzschale
- Alu-Rahmen-Tür
- Stahlzargen-Tür
- Wanddurchbruch
- Deckendurchbruch
- Bodenbelag PVC / Design
- Bodenbelag Fliesen
- Bodenbelag Textil
- Abhangdecke GK glatt
- Abhangdecken Mineralfaser, Rasterdecke

OKFF	OBERKANTE FERTIGFUSSBODEN
OKRD	OBERKANTE ROHFUSSBODEN
DD	DECKENDURCHBRUCH
BD	BODENDURCHBRUCH
WD	WANDDURCHBRUCH
WS	WANDSCHLITZ
BRH	BRÜSTUNGSHÖHE AB OKFF
UZ	UNTERZUG
ÜZ	ÜBERZUG
RR	REGENFALLROHR

OKFF / OKRD — FERTIGMASS / ROHBAUMASS

ALLE HÖHENANGABEN BEZIEHEN SICH AUF OKFFB!

MEDIENANSCHLÜSSE

- Wasser kalt
- Wasser warm
- VE-Wasser
- Abwasser
- Bodeneinlauf
- Druckluft
- Abluft Lüftungsanlage
- Abluft über Fassade

W E R K P L A N U N G

PROJEKT:
Neubau PLCA
Production Launch Center Aviation
Adolf-Lengersdorf-Straße
52146 Würselen

DATUM: 30.07.2026
INDEX:
GEZEICHNET: LI
GEPRÜFT: WE

PLANINHALT:
GRUNDRISS ERDGESCHOSS
TROCKENBAUPLAN

PLANNUMMER: LP5 GR EG Trockenbau

PROJ-NR.: 24/01
BLATTFORMAT: 841x1350
MASZSTAB: 1:50

BAUHERR:
Access e.V.
Intzestraße 5
52072 Aachen

ARCHITEKT:
DWS ARCHITEKTEN
Hans-Peter Dollmann · Heinz Werden· Harald Sprenker PartGmbB

Friedlandstrasse 18 52064 Aachen Fon: 0241-7056610 mail@dws-architekten.de www.dws-architekten.de

H/B = 1350 / 841 (1.14m²)
Allplan 2024